

# デイサービスセンターさくら

秋田県大館市根下戸新町5-18  
☎0186-59-8162

1日無料体験・施設見学を随時受け付けております。お気軽にお電話下さい。  
ホームページ <http://sakura10.sakura.ne.jp/> ▶施設詳細や空き情報など掲載しております。



私たちは家庭的な雰囲気を大切に、  
ご利用者が安心してお過ごしいただけるよう  
お手伝いさせていただきます。

秋田県バリアフリー条例に適合しております。  
高気密・高断熱・耐火構造の建物で、総合防犯  
対策にも万全を期しておりますので、安心して  
ご利用いただけます。

生活相談員、介護・看護職員の有資格者がサービスを提供いたします



## 季節感たっぷり栄養満点の手作り料理

季節や嗜好、栄養面を考慮し、ご満足いただける食事を  
提供いたします。衛生面においても、高温洗浄・乾燥除菌できる  
食洗機を備えています。（※月毎にメニュー表を配布しております）



## 入浴は個別対応でプライバシー配慮

浴室は個室を2つご用意しております。  
お一人ずつの入浴で羞恥心に配慮し、同性介助も可能です。  
浴室はいつでも暖かく、転倒等の危険がないよう留意します。



## トイレは個室対応でプライバシー配慮

個室トイレ2箇所を設置しております。  
車椅子の方もゆっくりとご利用いただけます。  
各室コールボタンを装備し、お呼び出しに即対応いたします。

お琴の伴奏による合唱やカラオケも好評いただいております。

リクライニングチェアもご用意

## 各種機能訓練器具をご用意

お一人おひとりの目的に合った  
身体能力の向上をお手伝いいた  
します。運動器具に加え、各種  
マッサージ器や血行促進の温熱  
器具を使用したリラックスタイ  
ムをご提供いたします。



## デイサービス [地域密着型通所介護]

日帰りで通っていただき、入浴、食事のご提供や、  
介護や生活等についての相談助言、健康状態の観察といった  
サービスや機能訓練・レクリエーションを行うサービスです。

ご利用定員	各曜日16名までご利用出来ます
営業日	月～金（12/31～1/1を除く）
営業時間	午前8時30分～午後5時30分

## サービス 提供時間

午前9時25分～午後4時25分  
1日のご利用料金 [要介護の方]

	7時間以上8時間未満
要介護1	750円
要介護2	887円
要介護3	1,028円
要介護4	1,168円
要介護5	1,308円

- 入浴介助加算 40円 ●サービス提供体制強化加算Ⅰ 22円/日
- 昼食費 600円（おやつ・お飲み物含む） ●処遇改善加算Ⅰ 5.9%
- 特定処遇改善加算Ⅰ 1.2%
- 送迎 無料 ※排泄用具代実費負担です（持参の場合は無料）
- ペースアップ等支援加算/月利用単位数の1.1%

## 1ヶ月のご利用料金 [要支援・事業対象者の方]

要支援1又は相当	週1回ご利用	1,672円
要支援2又は相当	週2回ご利用	3,428円

- 入浴費 無料 ●昼食費 600円（おやつ・お飲み物含む）
- サービス提供体制強化加算Ⅰ 要支援1 88円/月 要支援2 176円/月
- 処遇改善加算Ⅰ 5.9% ●特定処遇改善加算Ⅰ 1.2%
- ペースアップ等支援加算/月利用単位数の1.1%
- 送迎 無料 ※排泄用具代実費負担です（持参の場合は無料）

## 機能訓練器具

# 向上

各種の機能訓練器具をご用意し、下肢筋力の向上、関節可動域の維持と向上をサポートいたします。温熱療法器具では足温器やホットパックをご用意し、足裏マッサージ器もご好評いただいております。



## マッサージで癒す

各種マッサージ機をご利用いただけます。ご利用者様の身体状況や体調を十分考慮して行っており、むくみ、筋肉や靭帯の硬直の改善に効果があります。

## 生活リハビリ

# 歩く

当施設から併設の施設との間に100メートルのウォーキングコースを設定しております。作業療法士が考案した合理的な生活リハビリが行えます。職員が付き添い転倒等のないよう留意します。

## ショートステイ併設

当施設併設の[ショートステイさくら]では、病気や冠婚葬祭、仕事などで一時的に介護が出来ないご家族に代わり介護を提供いたします。ご家族の介護負担軽減にも、ぜひご利用ください。お問い合わせ 0186-44-4101まで

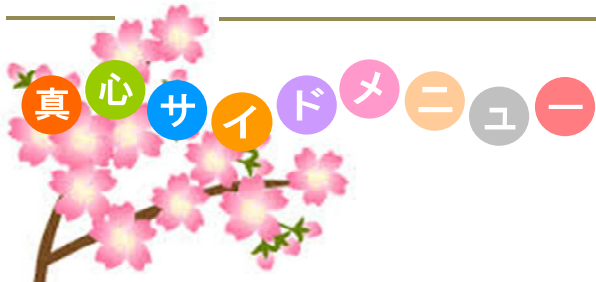
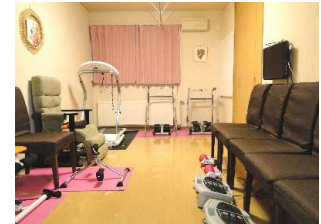

フリードリンクをご用意

● コーヒー・紅茶・ココア・抹茶オレ・昆布茶・生姜ゆず湯などをお好きな時にお飲みいただけます。

ベッドまで真心送迎

● ご自宅のベッドやその他ご希望の場所まで送迎対応いたします。

入浴は同性介助

● 女性ご利用者の入浴介助やトイレ介助などは女性スタッフの対応が可能です。

地域貢献

● 社会参加活動として小学校へのベルマーク贈呈運動を行っております。

# 柔軟な対応が可能です。

利用日と急な用事が重なってしまった。できれば休みたくないと考えている方は、別の日に利用できます。

知り合いでデイサービスを利用したい人がおられましたら、一日無料体験を利用出来ますのでご紹介下さい。

コロナウイルスによる他事業所からの臨時利用も可能です。

冬場だけでも利用回数を増やせます。



## デイサービスセンターさくら

ご利用対象者…要支援・要介護の方

ご利用定員…各曜日16名までご利用出来ます

営業日…12/31と1/1を除く毎日

サービス提供時間…午前9時20分から午後4時30分

食費…600円（おやつ・お飲み物含みます）

加算…入浴加算I、個別機能訓練加算Iイ、提供体制加算I等

## サービス 提供内容

真心サービスを心がけております。

秋田県大館市根下戸新町5-18

0186-59-8162

## 機能訓練がんばっております。

各種の機能訓練器具をご用意し、下肢筋力の向上、関節可動域の維持と向上をサポートいたします。温熱療法器具では足温器やホットバックをご用意し、足裏マッサージ器もご好評いただいております。

機能訓練中の利用者様にお聞きしました！

「やるとやらないとじゃ大違いですよ。やっぱり歩く運動するとすごくいいですよ。」



「足の筋肉がついてきてます。」



「膝の動きが良くなった感じがします。」

「少しでも今より肩を上げたり回したり出来るようにしたいです。」

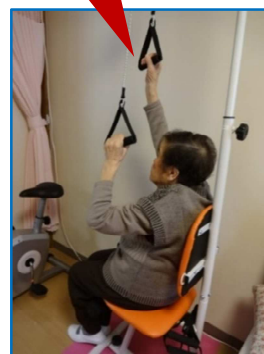

「足の裏、気持ちいいです。」

